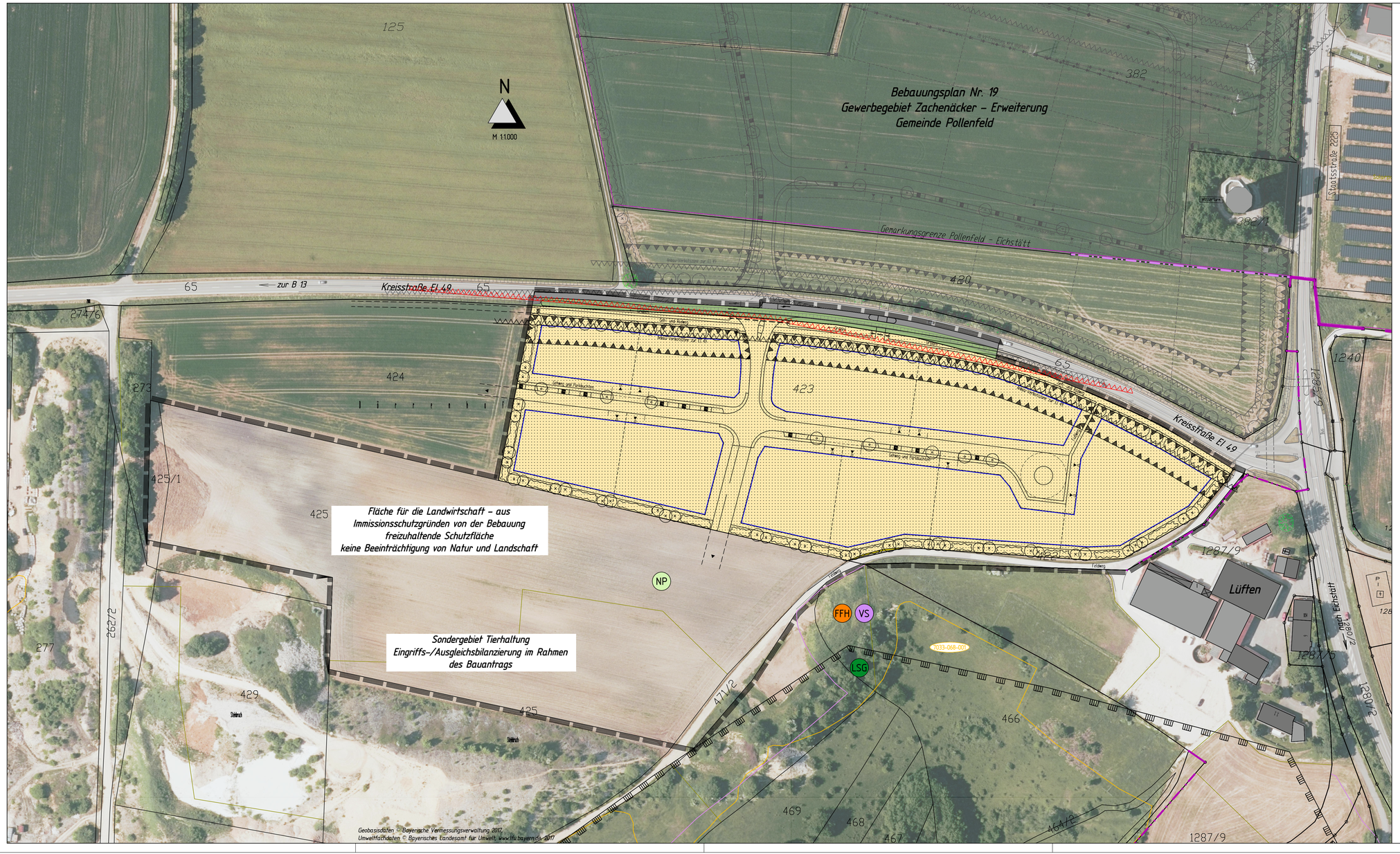

Zeichenerklärung

Biotop- und Nutzungstypen, Wertkategorien

Kategorie 0 = versiegelt

- Straßen, Wege, Plätze, versiegelt

Kategorie I – unterer Wert

- Straßen, Wege, Plätze, befestigt, unversiegelt
- Straßenbegleitgrün, intensiv

Kategorie I – oberer Wert

- Ackerflächen
- Ruderalfluren, jünger als 5 Jahre, nitrophile Brennnesselfluren

Schutzgebiete

- FFH – FFH-Gebiet "Mittleres Altmühltal mit Wellheimer Trockental und Schambachtal" (7132-371)
- VS – Vogelschutzgebiet "Felsen und Hangwälder im Altmühltal und Wellheimer Trockental" (7132-471)
- NP – Naturpark "Altmühltal"
- Landschaftsschutzgebiet "Schutzzone im Naturpark "Altmühltal""
- 7033-068-001 – kartiertes Biotop (mit Nummer, nachrichtliche Übernahme, Lage ungefähr)

Stadt Eichstätt

Bebauungsplan Nr. 67 mit integriertem
Grünordnungsplan für das
GEWERBEGEBIET "LÜFTEN WEST"
Stadt Eichstätt
Landkreis Eichstätt

Bestandsplan

ENTWURF

Bearbeitung:

KLOS GmbH & Co. KG
Ingenieurbüro für Tiefbauwesen und Städteplanung
Beratung • Planung • Bauleitung • Gutachten
Alte Rathausgasse 6
91174 Spalt
www.ib-klos.de
Fon: 09175 / 7970 - 0
Fax: 09175 / 7970 - 50
Email: info@ib-klos.de

Layout: Bestandsplan geplottet am 16.10.2019 von Monika aus Datei h:\eichstaett\16-128_ge lüften-westflexcad\gro_ub_a_10-2019.dwg