

Bisher wirksamer Flächennutzungsplan

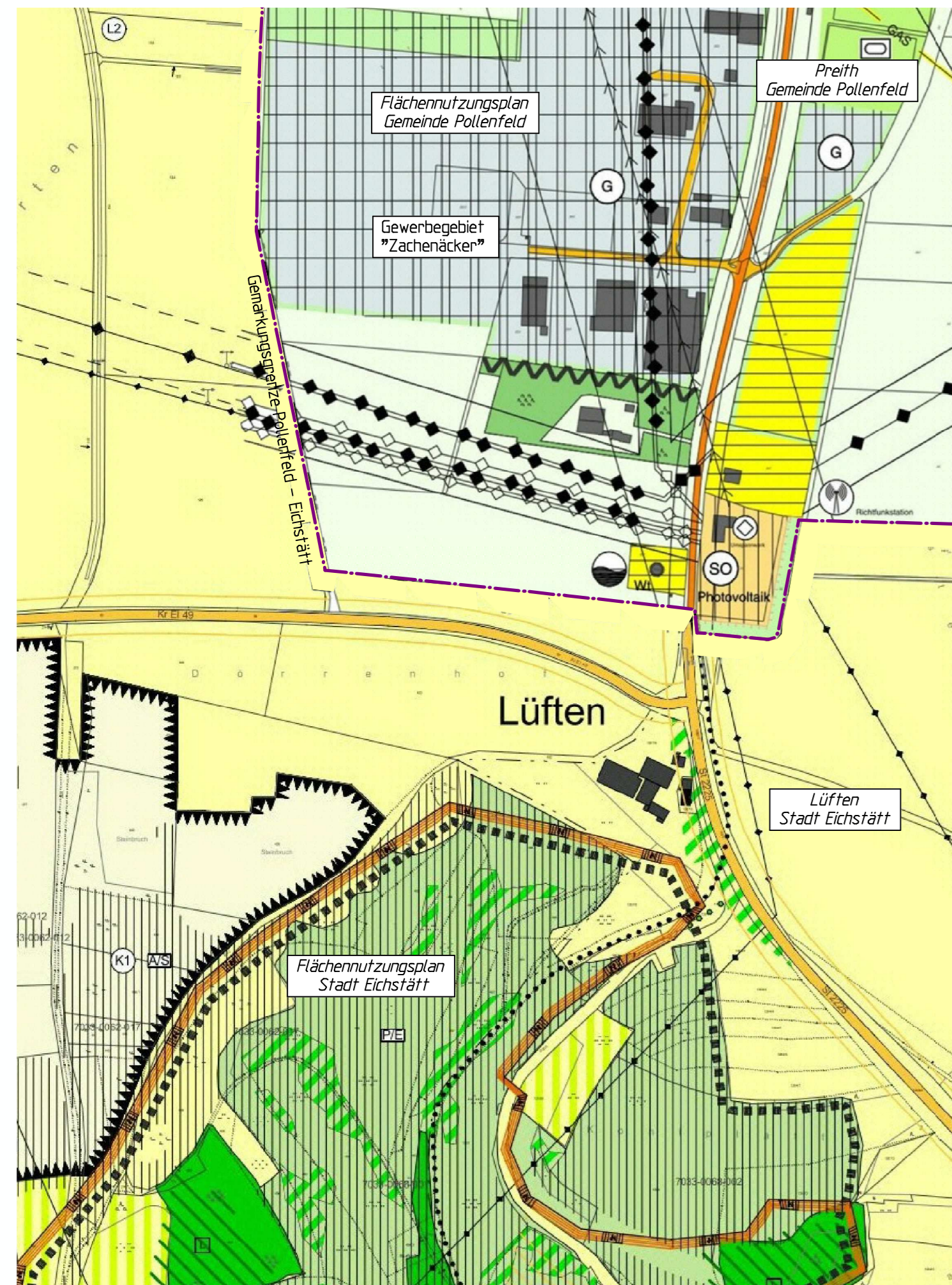

N
M = 1 : 5000

17. Änderung

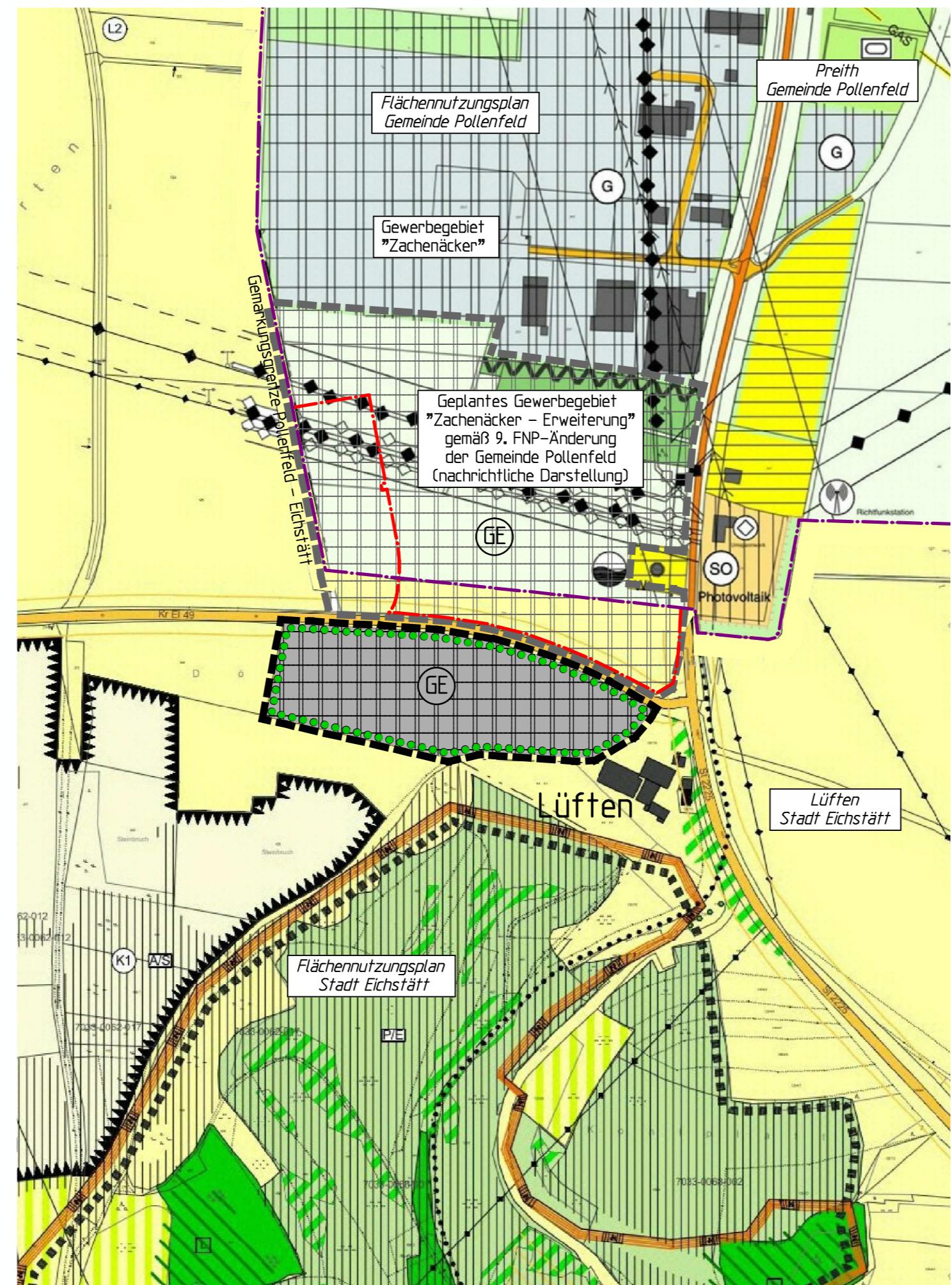

Verfahrensvermerke

- Der Stadtrat der Stadt Eichstätt hat in der Sitzung vom _____ die Aufstellung der 17. Änderung des Flächennutzungsplans beschlossen. Der Aufstellungsbeschluss wurde am _____ ortsüblich bekannt gemacht.
- Die frühzeitige Öffentlichkeitsbeteiligung gemäß § 3 Abs. 1 BauGB mit öffentlicher Darlegung und Anhörung für den Vorentwurf des Flächennutzungsplans in der Fassung vom _____ hat in der Zeit vom _____ bis _____ stattgefunden.
- Die frühzeitige Beteiligung der Behörden und sonstigen Träger öffentlicher Belange gemäß § 4 Abs. 1 BauGB für den Vorentwurf des Flächennutzungsplans in der Fassung vom _____ hat in der Zeit vom _____ bis _____ stattgefunden.
- Zu dem Entwurf des Flächennutzungsplans in der Fassung vom _____ wurden die Behörden und sonstigen Träger öffentlicher Belange gemäß § 4 Abs. 2 BauGB in der Zeit vom _____ bis _____ beteiligt.
- Der Entwurf des Flächennutzungsplans in der Fassung vom _____ wurde mit der Begründung gemäß § 3 Abs. 2 BauGB in der Zeit vom _____ bis _____ öffentlich ausgelegt.
- Die Stadt Eichstätt hat mit Beschluss des Stadtrates vom _____ den Flächennutzungsplan in der Fassung vom _____ festgestellt.

Eichstätt, den _____
 Andreas Steppberger, Oberbürgermeister (Siegel)

7. Das Landratsamt Eichstätt hat den Flächennutzungsplan mit Bescheid vom _____ AZ _____ gemäß § 6 BauGB genehmigt.
 _____ (Siegel Genehmigungsbehörde)

8. Ausgefertigt
 Eichstätt, den _____
 Andreas Steppberger, Oberbürgermeister (Siegel)

9. Die Erteilung der Genehmigung des Flächennutzungsplans wurde am _____ gemäß § 6 Abs. 5 BauGB ortsüblich bekannt gemacht. Der Flächennutzungsplan ist damit wirksam.
 Eichstätt, den _____
 Andreas Steppberger, Oberbürgermeister (Siegel)

Zeichenerklärung für Änderung

- Gewerbegebiet gemäß § 8 BauNVO
- Bauflächeneingrünung
- Abgrenzung des Änderungsbereiches

Hinweise / Nachrichtliche Darstellung:
 Bestehende Gemarkungsgrenze Pollenfeld - Eichstätt
 Geplante Gemarkungsgrenze Pollenfeld - Eichstätt

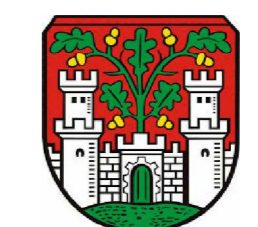

Stadt Eichstätt

17. Änderung des Flächennutzungsplanes der Stadt Eichstätt im Bereich Ortsteil Lüften

VORENTWURF

KLOS GmbH & Co. KG
 Ingenieurbüro für Tiefbauwesen und Städteplanung
 Beratung • Planung • Bauleitung • Gutachten
 Alte Rathausgasse 6
 91174 Spalt
 www.ib-klos.de
 Fon: 09175 / 7970 - 0
 Fax: 09175 / 7970 - 50
 Email: info@ib-klos.de

aufgestellt: 20.07.2017
 geändert: _____

M. Klos, Dipl.-Ing.