



EICHSTÄTT
Industriestraße 16

Wir haben für Sie geöffnet:
Montag bis Samstag
7.00 bis 20.00 Uhr



EICHSTÄTT
Weißburger Str. 36

Wir haben für Sie geöffnet:
Montag bis Samstag
7.00 bis 20.00 Uhr



ENERGIE UND MEHR.

www.stadtwerke-eichstaett.de



www.asthe.de
www.kino-eichstaett.de
www.restaurant-stadttheater-eichstaett.de



Wir freuen uns auf Deinen Besuch.
Dein dm-Markt
Sollnau 29 / Gewerbegebiet
85072 Eichstätt
Mo-Sa 8-20 Uhr
www.dm.de
Mein dm-App* entdecken

Die Maria-Ward-Fachakademie für Sozialpädagogik der Diözese Eichstätt bildet staatlich anerkannte Erzieher/innen aus. Sie vermittelt eine breitgefächerte sozialpädagogische Fachkompetenz und bietet eine wertschätzende, achtsame Lernatmosphäre in bestens ausgestatteten Unterrichtsräumen.

Residenzplatz 20
85072 Eichstätt
Telefon 08421/30 69
www.fachakademie-eichstaett.de

FriedWald
Bestattung in der Natur

Sie wollen mehr über den FriedWald Altmühltal in Pappenheim wissen? Dann bestellen Sie kostenlos unser Infomaterial ganz bequem zu sich nach Hause. Darin erfahren Sie alles rund um Baumbestattung, Vorsorge und Beisetzungsmöglichkeiten.

Jetzt bestellen:
Tel. 06155 848-100 oder unter
www.friedwald.de/infomaterial

Informationen zum Wald auf:
www.friedwald.de/altmuehltal

Erleben Sie die Welt der Urvögel, Fische, Saurier und Ammoniten!

JURA MUSEUM
Willibaldsburg Eichstätt

ÖFFNUNGSZEITEN
1. Oktober - 31. März 10 - 16 Uhr
1. April - 30. September 9 - 18 Uhr
montags geschlossen
Tel. 08421/602980
www.jura-museum.de

Naturheilpraxis
Claudia Schmid
Heilpraktikerin

Gabrielstr. 8 • 85072 Eichstätt
Telefon 08421/9379339
Termine nach Vereinbarung

Musikschule Eichstätt e.V.
Musik für jedes Alter
Elementare Musikpädagogik
Instrumental- und
Gesangsunterricht
Ensemble

Am Sportplatz 4 • 85072 Eichstätt
Telefon 08421-89631
E-Mail: musikschule-ei@altmuehlnet.de
WWW.MUSIKSCHULE-EICHSTAETT.DE

PROF. DR. DR. HIENDL

Professor für Gesundheitswissenschaften
FOM Hochschule für Oekonomie und Management
Prof. Dr. phil. Dr. med. Christoph O. Hiendl M. A.

Allgemeinmedizin | Betriebsmedizin | Notfallmedizin
Homöopathie | Naturheilverfahren | Chirotherapie
Tauchmedizin GTUM e.V. | Verkehrsmedizin BLÄK
Amtl. Gelbfieberimpfstelle | Gesundheitspädagogik
Kulturwissenschaften-Komplementäre Medizin (M.A.)

PRIVAT- UND SELBSTZÄHLERPRAXIS
IM HISTORISCHEN KANONIKATHAUS

Pfarrgasse 3 | 85072 Eichstätt | Tel. 08421.707550 | praxis@prof-hiendl.de

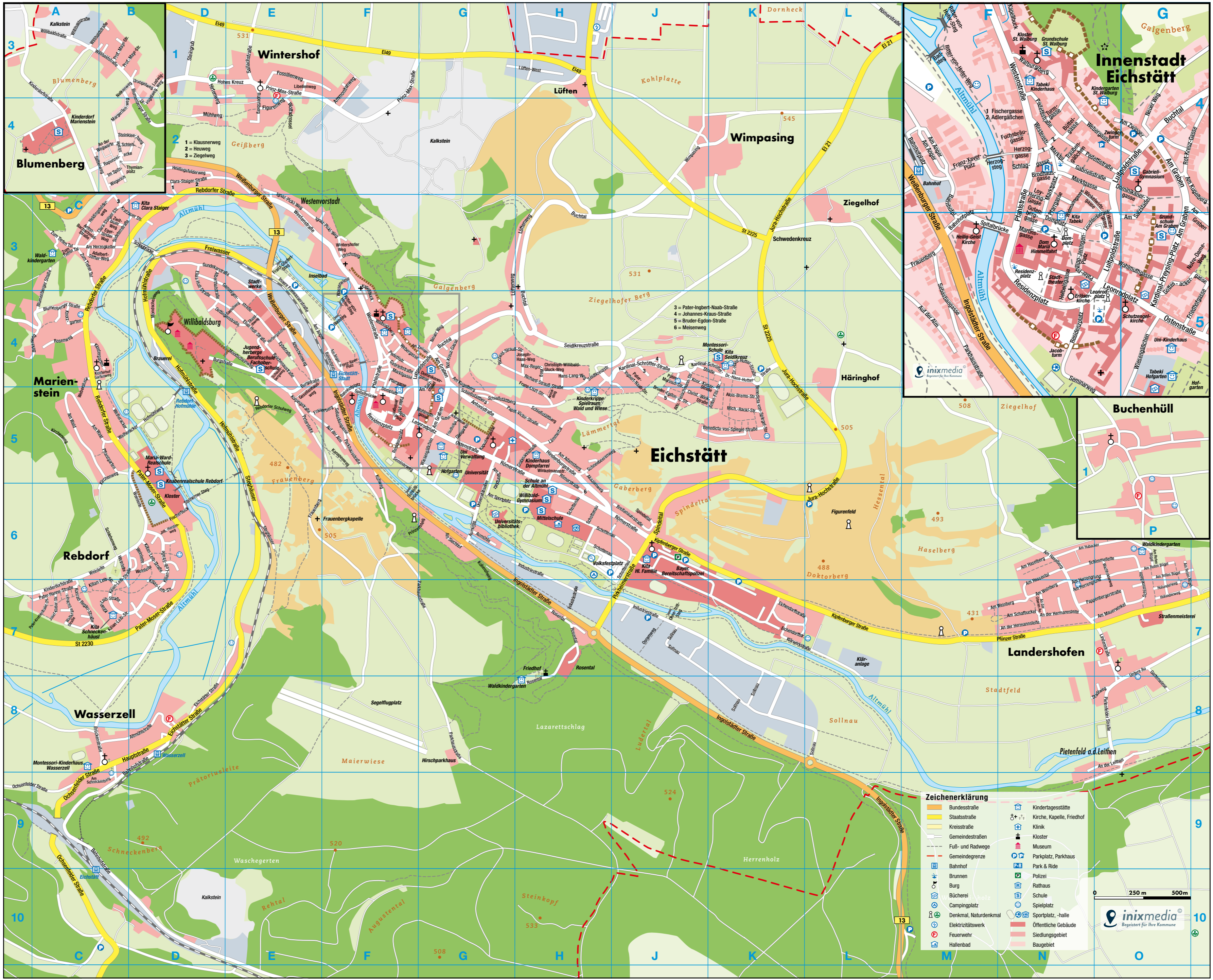

Nutzen Sie meine Erfahrung.

Versichern, vorsorgen, Vermögen bilden. Dafür bin ich als Ihr Allianzmann der richtige Partner. Ich berate Sie umfassend in allen Versicherungs- und Vorsorgetragen. Überzeugen Sie sich selbst.

Generalvertretung der Allianz
Am Graben 22, 85072 Eichstätt
Tel. 08421 / 90 79 13
E-Mail: gerhard.schoepfel@allianz.de
www.allianz-schoepfel.de

Allianz

GASTHOF KRONE
EICHSTÄTT

BAYERISCH GENIESSEN!

Domplatz 3 | 85072 Eichstätt
Telefon 08421.4406 | info@krone-eichstaett.de
www.krone-eichstaett.de

Regionale und saisonale bayerische Küche.

Admiralteser Lamm
Prämierte Gutmann-Biere

KEIN RUHETAG!

zum Gutmann
Gutmann & Co. Eichstätt
Am Graben 36, Eichstätt
Tel. 08421 907976
www.gutmann-eichstaett.de



B+S+P
Baustoffe + Bauplanung

Individuelles und Schlüsselfertiges Bauen zum Festpreis!

Perfekte Planung • Kompetente Firmen • Beste Qualität
Hafnerweg 3 | 85131 Pollentfeld | Telefon 08421 9098-40
info@b-s-p.de | www.b-s-p.de

MEIER
MALERMEISTERBETRIEB

Fassadengestaltung • Innengestaltung
Marmorieren • Schablonenmalerei
Tapezieren • Wandtattoos • Gerüstbau

Malermeister Evi Meier
Neuburger Straße 45 • 85128 Nassenfels
Tel. 08424/1504 | info@malermeister-meier.de

KARL GÄBLER
BEDACHUNGEN

FACHBETRIEB FÜR DACH-, WAND- UND
ABDÜCHTUNGSTECHNIK, BAUSPENGLEREI,
GERÜSTBAU UND LEGSCHIEFERDÄCHER

Inhaber: Helmut Hofrichter, Webergasse 4, 85072 Eichstätt.
Telefon 08421-1425, Telefax 08421-80811, www.juradach.de

PASSIV HAUS
ENERGIEEFFIZIENZEXPERTIN

MARTINA EDL
DIP.L. DIPL. ING. FH

Brennauerstraße 11 • 85072 Eichstätt
www.edl-architektur.de • info@edl-architektur.de



Kliniken im Naturpark Altmühltal

Wir sind für Sie da!

365 Tage im Jahr, 24 Stunden am Tag,
im Notfall, im Ernstfall, wann immer Sie uns brauchen.
Ihre Klinik vor Ort in Eichstätt.

Im Notfall und zur Information:
Klinik Eichstätt - 08421/601-0